Luego trazó una flecha que bajaba desde la estrella hasta el círculo.

—Esta es la decisión de empezar.

Dibujó dos pies al costado.

—Estos son tus pasos.

Después dibujó un camino que unía todo.

—Esta es la acción. Sin esto, el deseo no avanza.



Por último, dibujó un sol.

—Esto pasa cuando no abandonas: el deseo empieza a vivir.

Anita examinó el dibujo.

—Parece un mapa.

—Es un mapa.

—¿De dónde?

—De cómo una idea chiquita deja de ser un "ojalá" y se convierte en algo real.

—¿Y si se me borra una parte?

Vini iba borrando y explicando a toda velocidad:

—Sin pasos, el deseo se queda mirando el cielo. Si borras la estrella, tal vez ya no es un deseo, sino algo que alguien te dijo que tenías que querer.



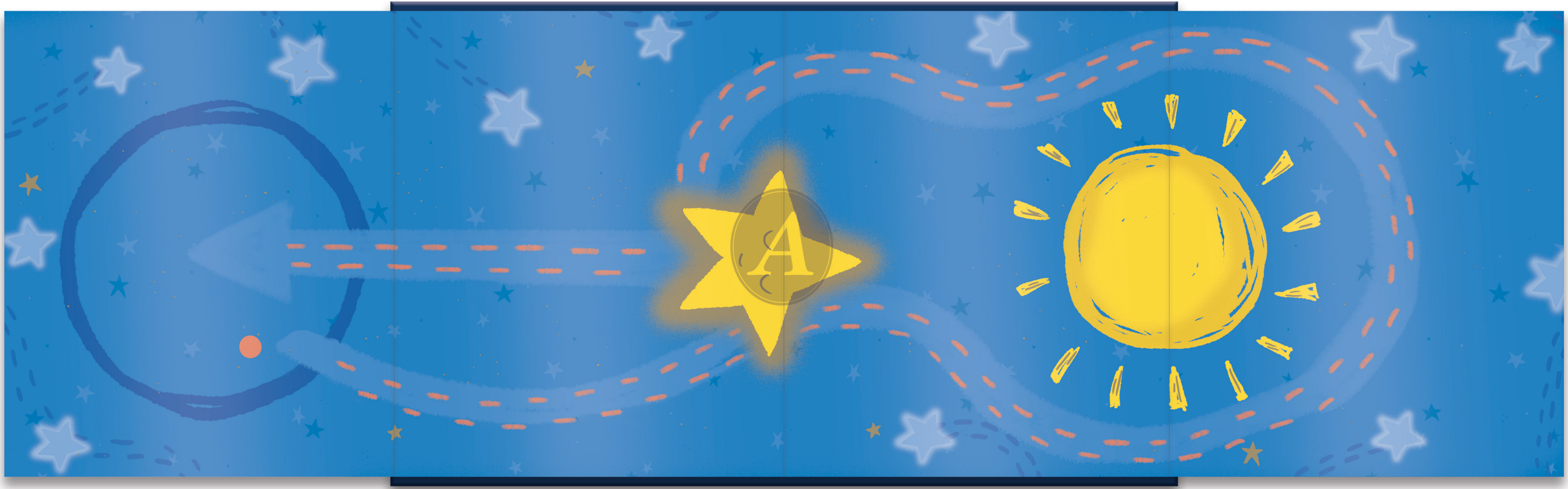
A